Comune di RIVAROLO CANAVESE

(Provincia di TORINO)

Progetto	ADEGUAMENTO SISMICO, SOSTITUZIONE COPERTURA IN CEMENTO AMIANTO E EFFICIENTAMENTO ENERGETICO DEL BLOCCO C DELLA SCUOLA SECONDARIA DI PRIMO GRADO C. COZZANO DI RIVAROLO CANAVESE VIA LE MAIRE 20
	CUP: E54C12000000001 — Progetto Esecutivo
Committente	COMUNE DI RIVAROLO CANAVESE
Disegno	IMPIANTO ELETTRICO PER ALIMENTAZIONE E V.M.C.
	Impianti elettrici

Tavola 2

Scala

Data

Il TECNICO
(Prof. Ing. Fabrizio Audrito)

R.T.P. RIVAROLO CANAVESE
(Revisionato Geographica)

Il RUP

Studio Tecnico Durando s.r.l.
Via Ivrea, 20 - 10015 Ivrea (TO)
Amministratore Unico:
Dott. Ing. Fabrizio Audrito (C.F. AUDFRZ80A01F205Z)
Dott. Ing. Alessandro Durando (C.F. DRNLSN81M29F205Z)
Tel. 0125/1911000 - Fax 0125/1911000
C.F. e P.IVA 08000000010 - www.studiotecnicodurando.it

Studio Tecnico Falletta
www.studiofalletta.com
Arch. Erika Falletta
Via Roma, 3 - 10010
San Benigno Canavese (To)

Villaro Energia

LEGENDA SIMBOLI

	Pulsante equipaggiato con interfaccia radio
	Pulsante
A	Apparecchiatura illuminante di nuova installazione avente schermo a LED e grado di protezione IP65 realizzata a sostituzione di apparecchiature esistenti 1x58W o 2x18W
	Apparecchiatura illuminante di nuova installazione avente schermo a LED e grado di protezione IP65 realizzata con sensore per gestione integrata a sostituzione di apparecchiature esistenti 2x58W
	Apparecchiatura illuminante di nuova installazione avente schermo a LED, grado di protezione IP65 e dotata di modulo di nuova installazione avente funzione di alimentazione di apparecchiatura di emergenza realizzata a sostituzione di apparecchiature esistenti
	Rivelatore ad infrarosso passivo
	Centrale di gestione impianto di illuminazione
	Cassetta di derivazione da incasso
	Cassetta di derivazione da parete
	Allaccio diretto apparecchiatura elettrica 230V/400V
VMC	Macchinario VMC
	Presa 10/16A 2P+PE UNEL (Bipresa + Schuko)
	Dispositivo di comando VMC
QAE	Quadro elettrico aula (Esistente)
QGE	Quadro elettrico Generale (Esistente)
QP1	Quadro elettrico piano primo (Esistente)
QP2	Quadro elettrico piano secondo (Esistente)
QA3	Quadro elettrico ala 3 (Esistente)
QPA	Quadro elettrico palestra (Esistente)
QPE	Quadro elettrico privilegiata (Esistente)
QAN	Quadro elettrico Aula 10 nuova realizzazione)
	Canalina metallica esistente
	Boiler elettrico alimentazione da punto esistente
	Estrattore - Aspiratore
SCD	Scatola di derivazione a servizio alimentatore per doccia con sensore realizzata con tubazioni in PVC grado di protezione minimo della canalizzazione IP65

-PIANTA PIANO TERRA-
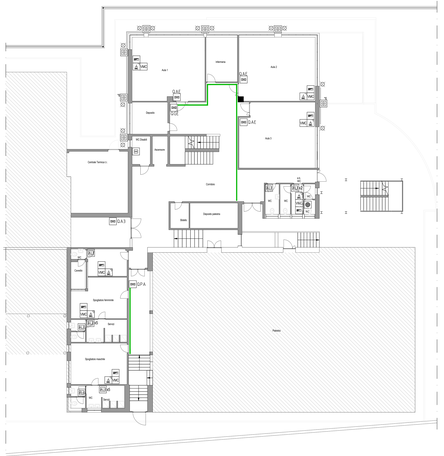
Scala 1:100